KOORDINAČNÍ SITUAČNÍ VÝKRES
M 1:1000

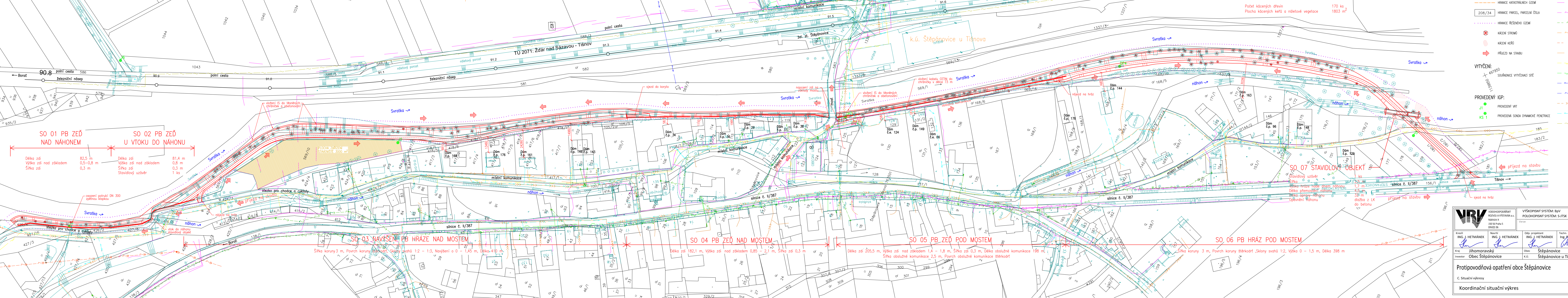
SO 01 PB ZEĎ NAD NÁHONEM
Délka zdi 82,5 m
Výška zdi nad základem 0,5–0,8 m
Šířka zdi 0,3 m
SO 02 PB ZEĎ U VTOKU DO NÁHONU
Délka zdi 81,4 m
Výška zdi nad základem 0,8 m
Šířka zdi 0,3 m
Stavidlový uzávěr 1 ks
osazení potrubí DN 300 zpětnou klapkou
SO 03 NAVÝŠENÍ PB HRÁZE NAD MOSTEM
Šířka koruny 3 m, Povrch koruny štěrkodrť, Sklony svahů 1:2 – 1:3, Navýšení o 0 – 1,45 m, Délka 410 m
SO 04 PB ZEĎ NAD MOSTEM
Délka zdi 182,1 m, Výška zdi nad základem 0,85 – 2,1 m, Šířka zdi 0,3 m
SO 05 PB ZEĎ POD MOSTEM
Délka zdi 205,5 m, Výška zdi nad základem 1,4 – 1,8 m, Šířka zdi 0,3 m, Délka obslužné komunikace 198 m,
Šířka obslužné komunikace 2,5 m, Povrch obslužné komunikace štěrkodrť
SO 06 PB HRÁZ POD MOSTEM
Šířka koruny 3 m, Povrch koruny štěrkodrť, Sklony svahů 1:2, Výška 0 – 1,5 m, Délka 398 m
SO 07 STAVIDLOVÝ OBJEKT
Stavidlový uzávěr 1 ks
Šířka 2,5 m
Výška hráze nade dnem náhonu 1,7 m
Délka přemostění náhonu 4,5 m
Délka úpravy náhonu 32 m
Opevnění náhonu dlažba z LK do betonu
SO 12 KÁCENÍ A NÁHRADNÍ VÝSADBA
Počet kácených dřevin 170 ks
Plocha kácených keřů a náletové vegetace 1803 m²
TU 2071: Žďár nad Sázavou - Tišnov
k.ú. Štěpánovice u Tišnova
silnice č. II/387
Svratka
náhon
příjezd na stavbu
sjezd na hráz
stezka pro chodce a cyklisty
místní komunikace
polní cesta
železniční násep
Borač
Tišnov
žel. st. Štěpánovice
Dům č.p. 129

LEGENDA:

- NAVRŽENÁ STAVBA
- 293.74 GEODETICKÉ ZAMĚŘENÍ
- HRANICE KATASTRÁLNÍCH ÚZEMÍ
- 208/34 HRANICE PARCEL, PARCELNÍ ČÍSLA
- HRANICE ŘEŠENÉHO ÚZEMÍ
- KÁCENÍ STROMŮ
- KÁCENÍ KEŘŮ
- PŘÍJEZD NA STAVBU

VYTYČENÍ:

- 497950 1139850 SOUŘADNICE VYTYČOVACÍ SÍTĚ

PROVEDENÝ IGP:

- J1 PROVEDENÝ VRT
- KS 1 PROVEDENÁ SONDA DYNAMICKÉ PENETRACE

STÁVAJÍCÍ INŽENÝRSKÉ SÍTĚ:

- PODZEMNÍ VEDENÍ OPTICKÉHO KABELU CETIN
- PODZEMNÍ VEDENÍ METALICKÉHO KABELU CETIN
- NEPROVOZOVANÉ SÍTĚ CETIN
- PODZEMNÍ VEDENÍ PŘÍPOJKY NN CETIN
- NADZEMNÍ VEDENÍ NN EG.D
- PODZEMNÍ VEDENÍ NN EG.D
- NADZEMNÍ VEDENÍ VN EG.D
- ZRUŠENÉ PODZEMNÍ VEDENÍ NN EG.D
- STL PLYNOVOD GASNET
- NTL PLYNOVOD GASNET
- VODOVOD BRNĚNSKÉ VODÁRNY A KANALIZACE, a.s.
- PŘÍPOJKA NN BRNĚNSKÉ VODÁRNY A KANALIZACE, a.s.
- OBECNÍ TLAKOVÁ KANALIZACE
- OBECNÍ VODOVOD
- PODZEMNÍ VEDENÍ SDĚLOVACÍHO KABELU SPRÁVY ŽELEZNIC

POZNÁMKA:
ZAKRESLENÍ INŽENÝRSKÝCH SÍTÍ JE POUZE ORIENTAČNÍ !!!
PŘED ZAHÁJENÍM PRACÍ NUTNO OVĚŘIT POLOHU A ZPŮSOB PROVÁDĚNÍ
V OCHRANNÝCH PÁSMECH INŽ. SÍTÍ U JEDNOTLIVÝCH SPRÁVCŮ SÍTÍ.

VODOHOSPODÁŘSKÝ
ROZVOJ A VÝSTAVBA a.s.
Nábřežní 4
150 56 Praha 5
DIVIZE 06

VÝŠKOPISNÝ SYSTÉM: BpV
POLOHOPISNÝ SYSTÉM: S-JTSK

Verze

Kreslil	Navrhl	Odp. projektant	Techn. kontrola
ING. J. HETMÁNEK	ING. J. HETMÁNEK	ING. J. HETMÁNEK	Ing. Pavel Menhard Menhard

Kraj	Jihomoravský	Obec	Štěpánovice
Investor	Obec Štěpánovice	K.Ú.	Štěpánovice u Tišnova

Protipovodňová opatření obce Štěpánovice

C. Situační výkresy

Koordinační situační výkres

Paré

Soubor	C.3 Koordinační situační výkres.dwg
Formát	7A4
Datum	5/2022
Stupeň	DUR
Zakázka	4833/006
Měřítko	1:1000
Č. výkresu	C.3